



## **CERTIFICADO DE INSCRIPCION AL REGISTRO NACIONAL DE PRODUCTO ALIMENTICIO**

El Ministerio de Desarrollo Agrario de la Provincia de Buenos Aires  
certifica que se ha registrado bajo el número:  
**02-711964**

**Otorgado:** 14/04/2021 - **Vencimiento:** 14/04/2026

**Fecha de autorización:** 14/04/2021

**Expediente N°:** EX-2020-05768660- -GDEBA-DIYPAMDAGP

### **Datos del Producto**

**Marca:** La Pastelera Sabores Sin TACC

**Nombre de fantasia:**

**País de origen:** Argentina

**Denominación:** PIZZA con salsa de tomate

### **Datos del Titular del Producto**

**Razón social:** FERRARI, FEDERICO

**RNE o domicilio (según corresponda):** 02-040.229

### **Datos del/los elaborador/es del Producto**

**TITULAR:**

**Razón social:** FERRARI, FEDERICO

**RNE:** 02-040.229

**CUIT/CUIL:** 20-26251431-6

**DIPA**  
Dirección de Industrias  
y Productos Alimenticios



Este producto, elaborado de acuerdo a las exigencias del CAA, es de libre circulación y comercialización en todo el Territorio de la República Argentina

MINISTERIO DE  
DESARROLLO AGRARIO

GOBIERNO DE LA PROVINCIA DE  
**BUENOS AIRES**

## Arte Faja

Pizza con salsa de tomate



**La Pastelera**  
Sabores Salados  
Sin T.A.C.C.

### PIZZA

con salsa de tomate

Libres de gluten  
Sin TACC



**2 UNIDADES**  
Cont. Neto 440 g · Industria Argentina

Vto. / Lote: (ver envase)

RNPA: EX-2020-05768660 - RNE: 02-040229  
Fedeoco Ferrari - Calle 18 N° 4553  
Manuel B. Gornet - La Plata - Bs. As - ARG.

(\*) Valores Diarios con base a una dieta de 2000 kcal u 8400 kJ. Sus valores diarios pueden ser mayores o menores dependiendo de sus necesidades energéticas.

% VD*	CAJA PORCIÓN	Valor energético
7	22 g	131 kcal / 548 kJ
7	1,8 g	Carbohidratos
7	4 g	Proteínas
7	1,0 g	Grasas totales
5	1,0 g	Grasas saturadas
0	0 g	Grasas trans
0	0 g	Fibra alimentaria
11	253 mg	Sodio

### INFORMACIÓN NUTRICIONAL

Tamaño de Porción: 44 g (1/5 de pizza)

Fécula de maíz; fécula de mandioca; agua; leche en polvo; huevos; pulpa de tomate; aceite; levadura seca; azúcar; sal; EST; goma xántica (INS 415); polvo para hornear; ajo desecado.

\*CONTIENE LECHE Y HUEVO.

Conservar en heladera (5 °C)

Vista superior o del frente



Vista lateral

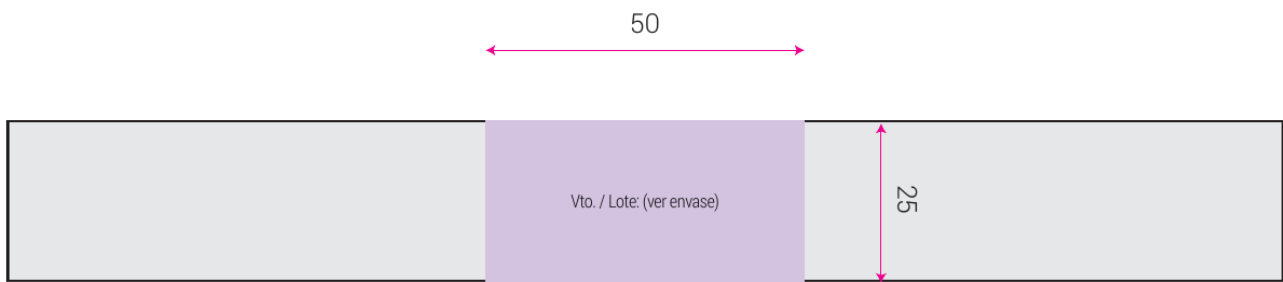

Vista del dorso

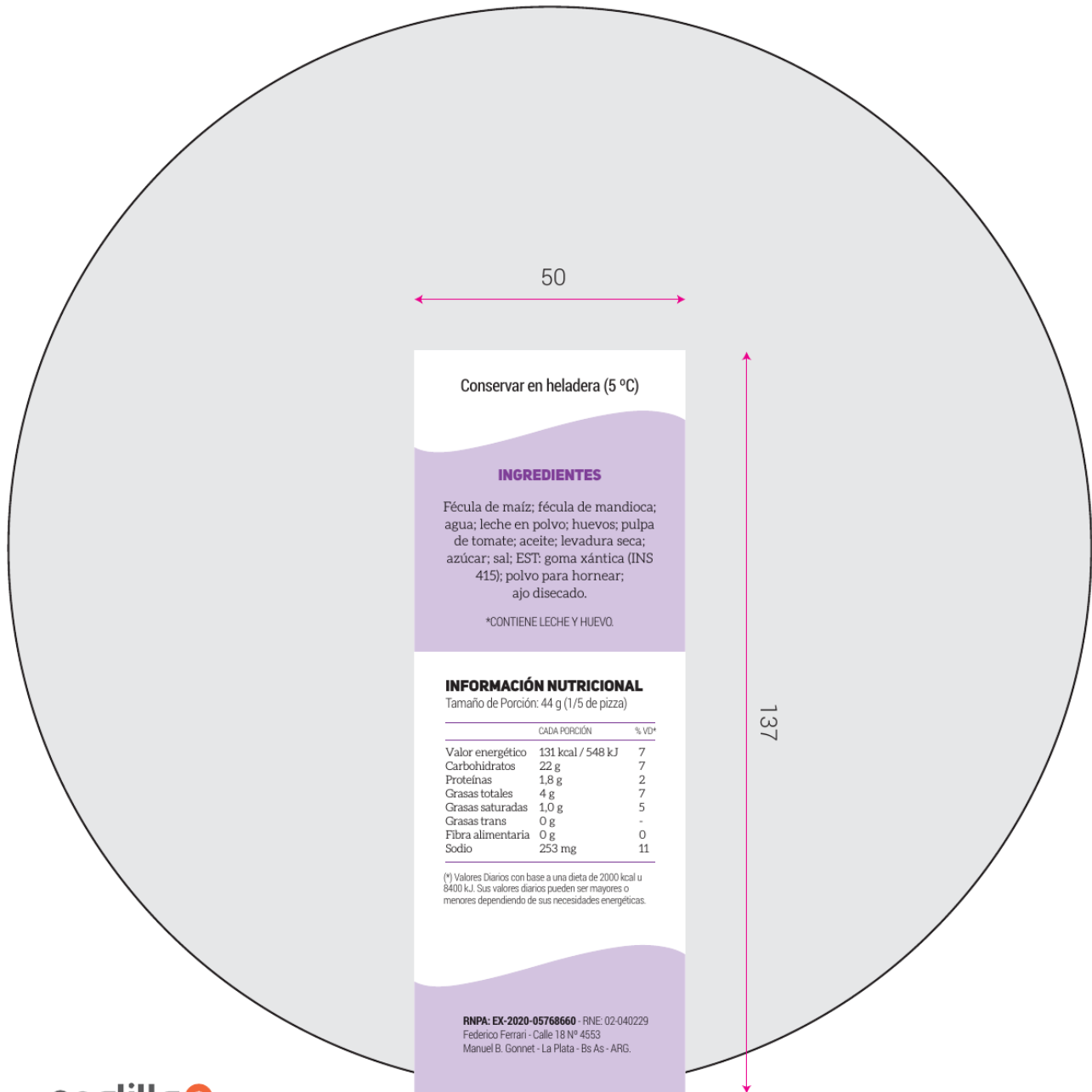

Cliente: La Pastelera  
Pieza: Estuche y faja brownie

7 N° 586 · Piso 7 "A" · La Plata · Bs As · Arg  
+54 9 221 617.3279  
estudio@paolilloycia.com · www.paolilloycia.com



GOBIERNO DE LA PROVINCIA DE BUENOS AIRES  
2021 - Año de la Salud y del Personal Sanitario

**Hoja Adicional de Firmas**  
**Certificado Producto Alimenticio**

**Número:**

**Referencia:** Certificado RNPA - EX-2020-05768660- -GDEBA-DIYPAMDAGP

---

El documento fue importado por el sistema GEDO con un total de 5 pagina/s.